DJ TII TRITON

• HOUSE • DISCO • TRIBAL HOUSE • POP REMIXES

PRESS KIT 2026–2027 | PARIS

01 — ARTIST IDENTITY

Un univers musical, visuel et communautaire

DJ TII TRITON est un DJ parisien à l’identité forte, construit autour de la mythologie marine, du trident et d’une énergie résolument queer.

Sa proposition mêle culture club, grands refrains fédérateurs et scénographie immersive pour créer des sets accessibles, émotionnels et immédiatement identifiables.

PARIS | LGBTQIA+ | IMMERSIVE | PREMIUM

02 — THE SOUND

Une direction musicale pensée pour le dancefloor

01	**HOUSE**	Groove, énergie et montée progressive.
02	**DISCO**	Références 80s–2000s, chaleur et refrains fédérateurs.
03	**ELECTROQUEER**	Identité club queer, pop culture et liberté.
04	**TRIBAL HOUSE**	Percussions, tension et efficacité dancefloor.
05	**POP REMIXES**	Hits transformés pour le club et moments sing-along.

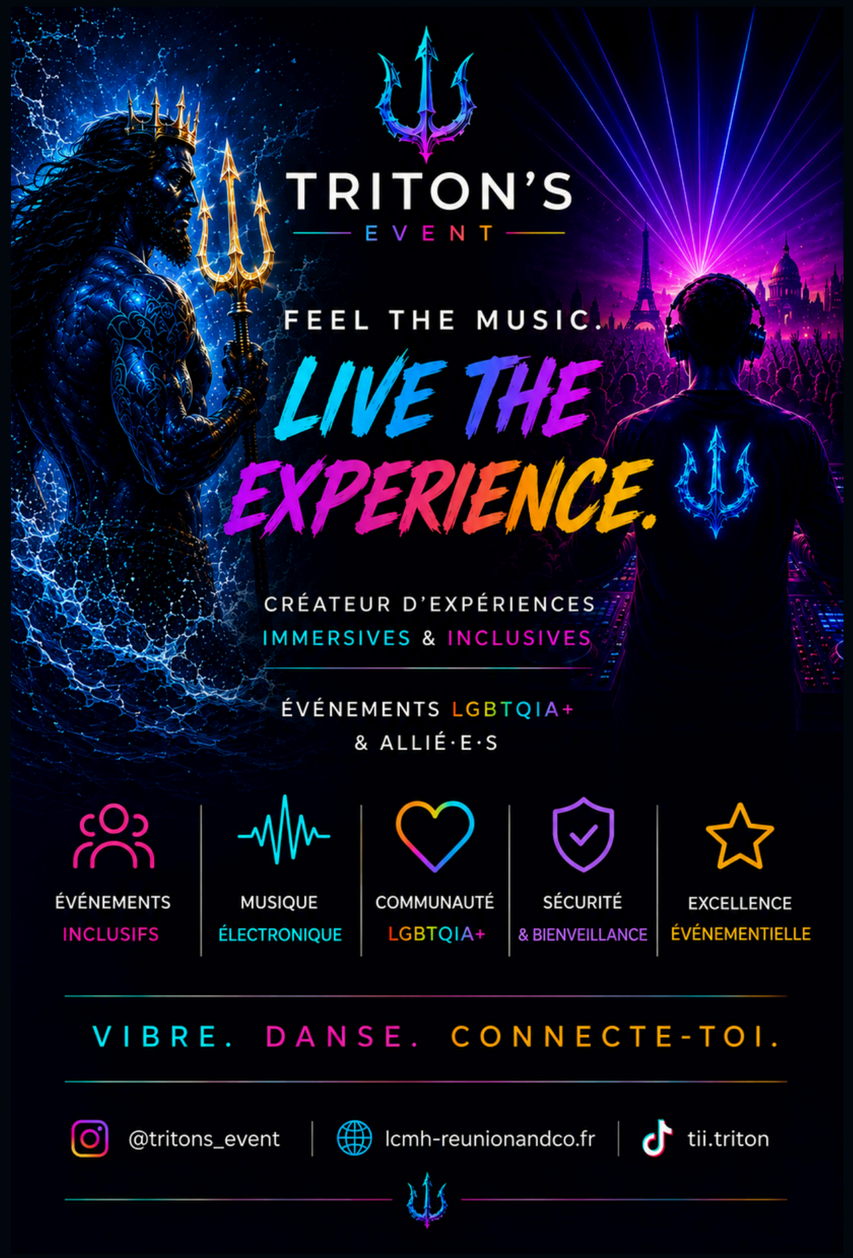

03 — SIGNATURE

Feel the wave. Live the kingdom.

UN SET TII TRITON, C’EST…

- Une ouverture progressive qui installe l’univers
- Des transitions entre disco, house, pop et electroqueer
- Des pics d’énergie conçus pour fédérer la salle
- Une identité visuelle trident / océan / Pride
- Une fin de set émotionnelle et reconnaissable

“Always closing with Céline.”

Une signature de closing pensée comme un moment de communion.

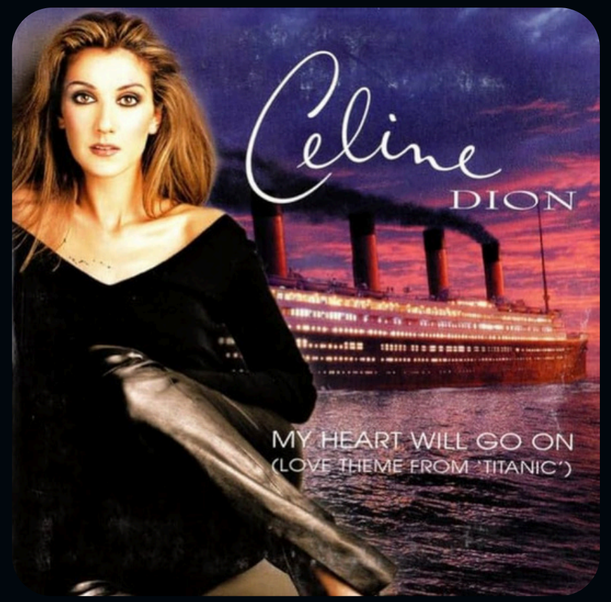

04 — THE TRITON UNIVERSE

Musique + storytelling + expérience

DJ TII TRITON

L’artiste et la direction artistique.

TRITON’S EVENT

Le pôle de production et de co-organisation événementielle.

TRITON KINGDOM

La soirée LGBTQIA+ immersive placée sous sa direction artistique.

L’objectif : faire de chaque apparition de DJ TII TRITON un chapitre d’un même royaume artistique — reconnaissable, inclusif et exportable.

TRITON KINGDOM

KINGDOM OFFICIALLY
OPEN THE DOORS

19 FÉVRIER 2027
19H00 — 02H00
PARIS

Direction artistique : DJ TII TRITON
Production : Triton’s Event
Lieu : communiqué bientôt

05 — FORMATS & AUDIENCES

Adaptable aux clubs, bars, rooftops, Pride et événements de marque

WARM-UP

Installer une ambiance élégante et progressive.

PEAK-TIME

House / tech house / electroqueer à forte énergie.

OPEN FORMAT QUEER

Disco, pop remixes et culture club LGBTQIA+.

BRAND / PRIVATE

Direction musicale adaptée à l’identité du partenaire.

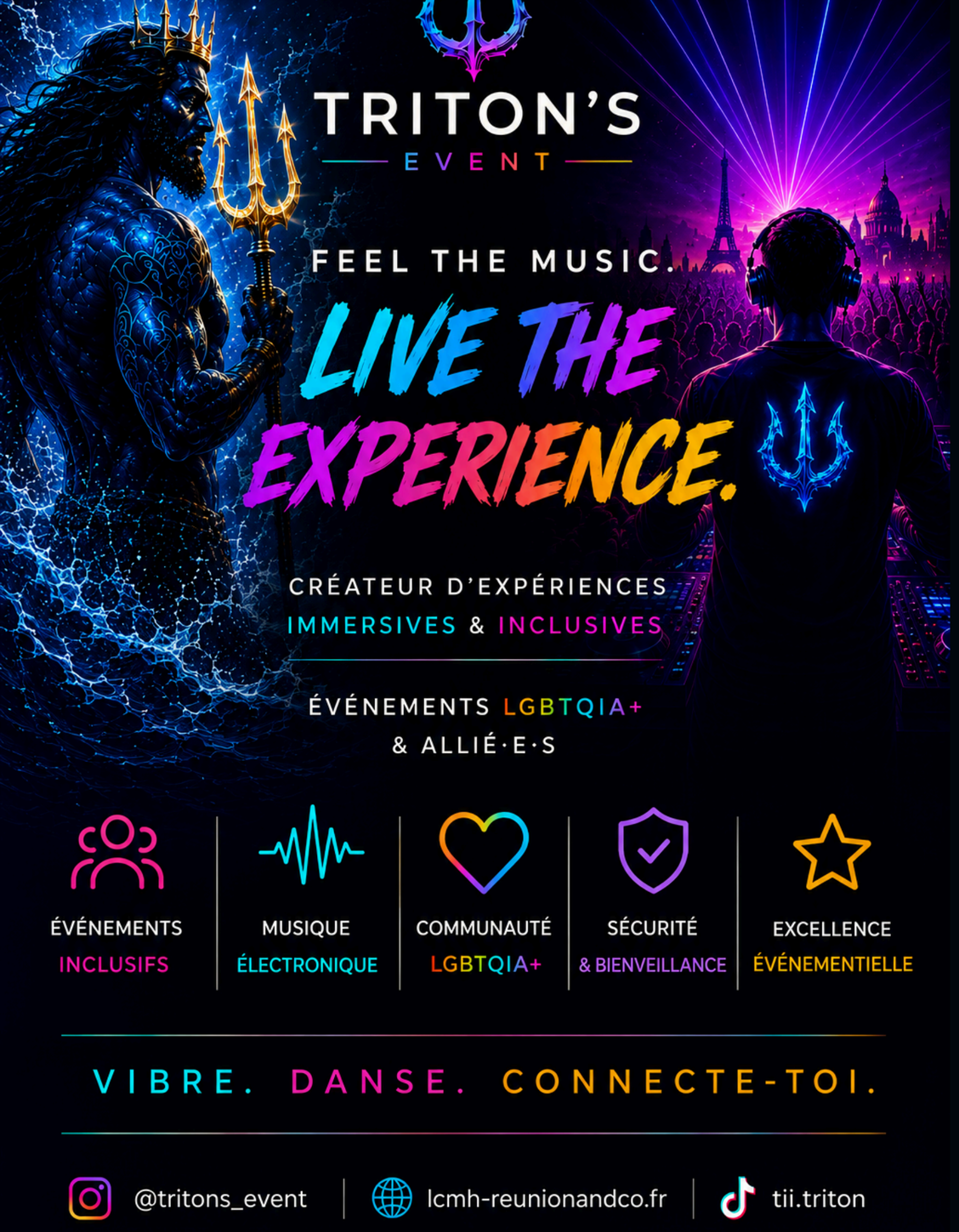

06 — VISUAL IDENTITY

Une esthétique immédiatement reconnaissable

TRIDENT

Symbole central de la marque et de la puissance marine.

OCEAN / MYTHOLOGY

Un storytelling inspiré de Poséidon, des profondeurs et du royaume.

PRIDE

Une dimension inclusive et communautaire intégrée à l'image, sans sacrifier le positionnement premium.

07 — ROADMAP

Construire la montée en puissance 2026 → 2028

2026

Développement artistique

Sets filmés • contenus sociaux • warm-ups • prospection clubs & agents

2027

Triton Kingdom

Lancement de la soirée • collaborations • dates régulières • structuration booking

2028

Expansion

Festivals • résidences • développement France / international • productions originales

08 — LOOKING FOR

Agents, bookers, clubs et partenaires artistiques

DJ TII TRITON souhaite aujourd'hui structurer de nouvelles collaborations afin d'accélérer son développement scénique et artistique.

BOOKING & REPRÉSENTATION
MANAGEMENT ARTISTIQUE
CLUBS & RÉSIDENCES
FESTIVALS & PRIDE
BRAND COLLABORATIONS
PRODUCTION MUSICALE

Une rencontre permet de présenter le projet, les sets, l'univers visuel et les formats de collaboration possibles.

DJ TII TRITON

PRESS • BOOKING • COLLABORATIONS

@dj.tiitriton
@tritons.event
www.lcmh-reunionandco.fr
direction@lcmh-reunionandco.fr

"FEEL THE WAVE
LIVE THE
KINGDOM"

NOUS CONTACTER

SCANNEZ LE QR CODE
POUR NOUS CONTACTER

Scan me

@DJ.TIITRITON

BOOKING@TIITRITON.COM

01 82 83 19 97

WWW.TIITRITON.COM

FEEL THE WAVE.
LIVE THE KINGDOM.